AB 200 F Sub

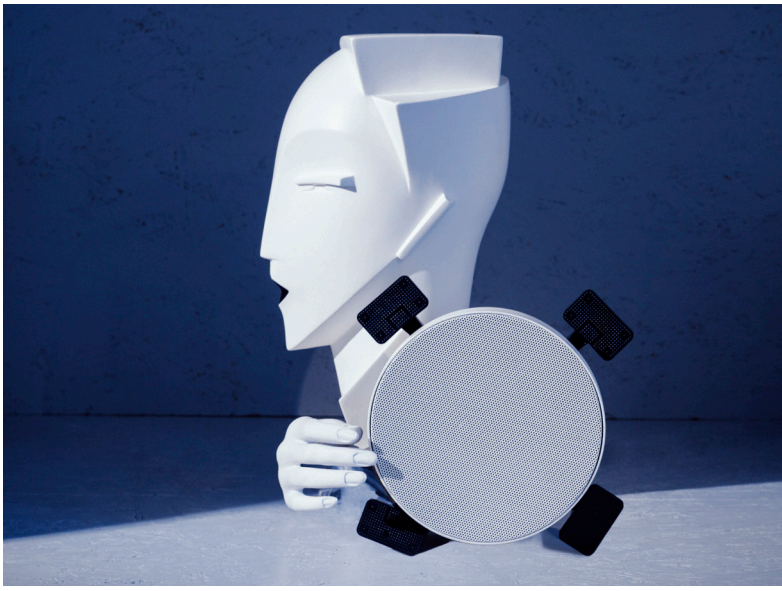

„Der flächenbündige 200er Subwoofer"

Mehr Bass!

Für eine kraftvolle Ergänzung im Tieftonbereich kombinieren Sie den 200er Sub mit den Einbau-Lautsprechern Ihrer Wahl. Die genau angepasste Frequenzweiche kann parallel oder im Surround-Systemgeschaltet werden und sorgt nochmal zusätzlich für starken Hub und massiven Schalldruck.

Ihr ganz persönlicher Bariton und Bassist.

Charakteristik

Flächenbündiger Einbau-Subwoofer mit Frequenz-weiche in separater Anschlussbox.

- 6,5" Langhub-Bass
- Belastbarkeit 160 Watt
- 8 Ohm
- Abstrahlwinkel 180°
- nur 100 mm Einbautiefe
- Feuchtraum geeignet

Ausführungen

Lackweiß (RAL 9010)

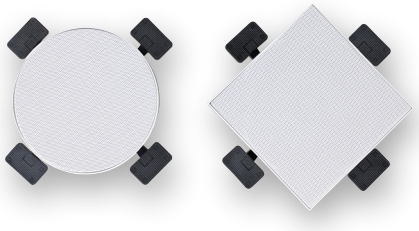

Technische Daten

Übertragungsbereich ..... 40 ..... 260 Hz
Belastbarkeit ..... 160 Watt
Nennimpendanz ..... 8 Ohm
Schalldruck ..... 88 dB (1W/1m) max. 112 dB
Abstrahlwinkel ..... 180°
Gewicht ..... 2,0 kg

Abmessungen

AB 200 F Sub

Einbauöffnung ..... Ø 176 mm
Einbautiefe ..... 100 mm
Frontgitter ..... Ø 170 mm

AB 200 FQ Sub

Einbauöffnung ..... 176 × 176 mm
Einbautiefe ..... 100 mm
Frontgitter ..... 170 × 170 mm

Anschlussbox (L × B × H) ..... 160 × 65 × 45 mm
Anschlüsse ..... Massive Schraubklemmen
.....bis zu 2 × 8 mm²

Zubehör

AB F Tool

Magnethalter zur Demontage der AB F-Gitter

Einbaugehäuse

Größe III ..... 300 × 300 × 140 mm

Sondergrößen möglich

A&B Lautsprecher
Christian Bayer GmbH

Maria-Eich-Straße 53
82166 Gräfelfing

Telefon +49 89 8205511
Fax +49 89 8205521

c.bayer@ab-lautsprecher.de
www.ab-lautsprecher.de